

# **Información de Ejecución Presupuestal**

## **Sector Hacienda**

**MARZO 15 2024**

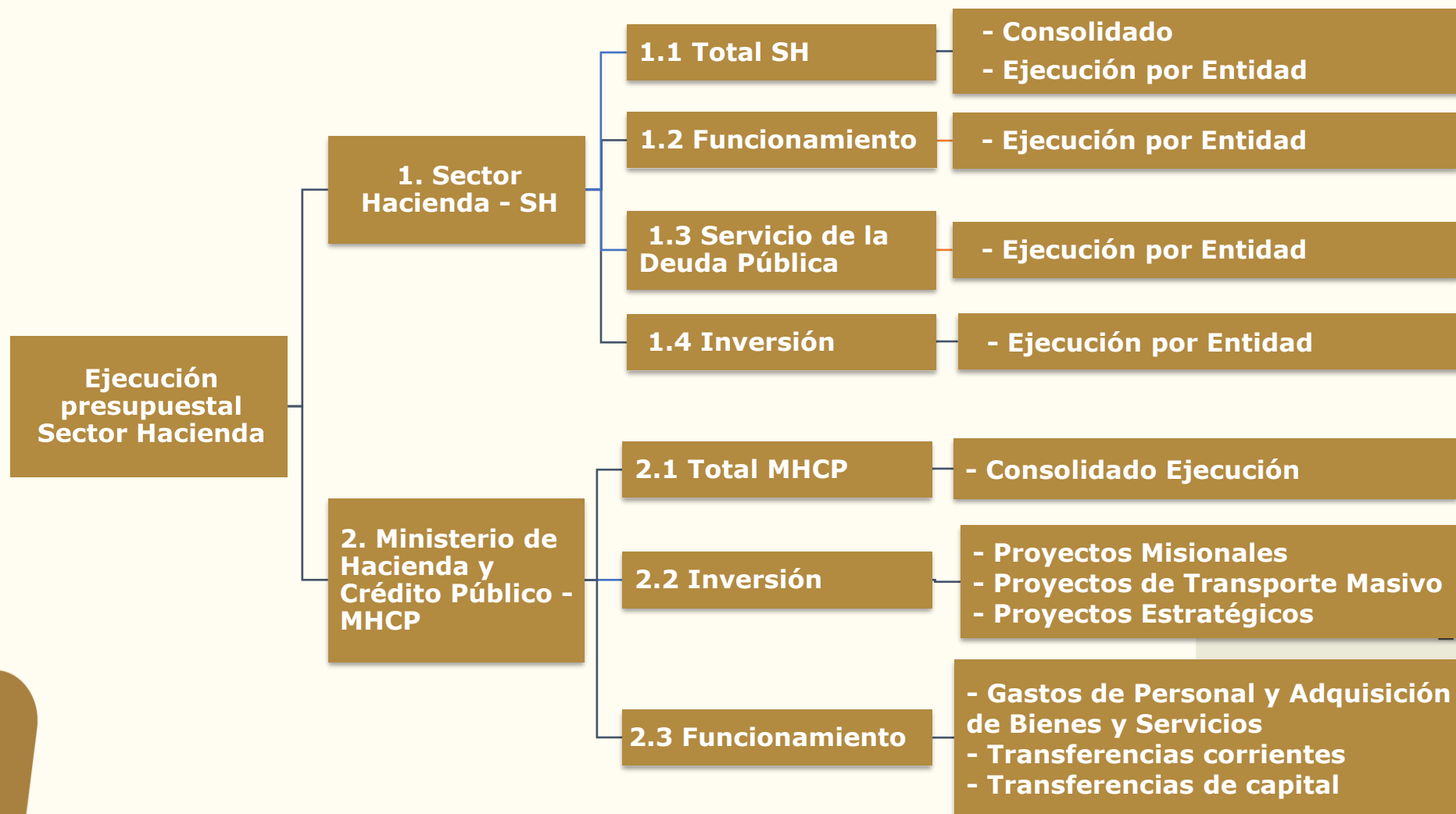

Cifras en millones

| EJECUCIÓN TOTAL SECTOR HACIENDA |                          |                          |               |                       |                  |              |                   |             |
|---------------------------------|--------------------------|--------------------------|---------------|-----------------------|------------------|--------------|-------------------|-------------|
| CONCEPTO                        | APROPIACION INICIAL 2024 | APROPIACION VIGENTE 2024 | % PART.       | APROPIACIÓN BLOQUEADA | COMPROMISOS 2024 |              | OBLIGACIONES 2024 |             |
|                                 |                          |                          |               |                       | Valor            | % ejec.      | Valor             | % ejec.     |
| FUNCIONAMIENTO                  | 46.831.756               | 46.755.487               | 89,4%         | 27.201.023            | 3.614.228        | 7,7%         | 3.152.766         | 6,7%        |
| SERVICIO DE LA DEUDA PUBLICA    | 14.007                   | 14.007                   | 0,0%          | 0                     | 0                | 0,0%         | 0                 | 0,0%        |
| INVERSIÓN                       | 5.545.153                | 5.544.127                | 10,6%         | 2.231.119             | 2.734.226        | 49,3%        | 115.404           | 2,1%        |
| <b>TOTAL SECTOR HACIENDA</b>    | <b>52.390.916</b>        | <b>52.313.621</b>        | <b>100,0%</b> | <b>29.432.141</b>     | <b>6.348.454</b> | <b>12,1%</b> | <b>3.268.170</b>  | <b>6,2%</b> |

## Notas

1. El presupuesto del Sector Hacienda presenta recursos bloqueados por \$29.432.141,4 millones, de los cuales el 92,4% corresponden a gastos de Funcionamiento (\$27.201.022,6 millones) y 7,6% a gastos de Inversión (\$ 2.231.118,8 millones).

De los recursos bloqueados, el 99,1% corresponden al Ministerio de Hacienda y Crédito Público por \$ 29.167.775,2 millones, de los cuales \$26.936.656 millones son de rubros de Funcionamiento (consideran los rubros para contingencias o transferencias previo concepto) y \$2.231.119 millones a gastos de Inversión (se contemplan recursos del proyecto Apoyo a Proyectos de Inversión Nacional)

2. El porcentaje de participación de cada concepto de gasto para el Sector, se obtiene de dividir la apropiación vigente de cada concepto, sobre el total de la apropiación vigente del Sector Hacienda. Así mismo, el porcentaje de los compromisos y obligaciones ejecutadas a la fecha se obtiene dividiendo los compromisos y obligaciones de cada concepto sobre su apropiación vigente.

# EJECUCIÓN POR ENTIDAD

Cifras en millones

| EJECUCIÓN TOTAL SECTOR HACIENDA POR ENTIDAD |                  |                          |                          |                |                       |                  |              |                   |             |
|---|------------------|--------------------------|--------------------------|----------------|-----------------------|------------------|--------------|-------------------|-------------|
| No.   | CONCEPTO         | APROPIACION INICIAL 2024 | APROPIACION VIGENTE 2024 | % PART.        | APROPIACIÓN BLOQUEADA | COMPROMISOS 2024 |              | OBLIGACIONES 2024 |             |
|   |                  |                          |                          |                |                       | Valor            | % ejec.      | Valor             | % ejec.     |
| 1   | MINHACIENDA*     | 47.157.884               | 47.080.588               | 90,0%          | 29.167.775            | 5.510.366        | 11,7%        | 2.913.855         | 6,2%        |
| 2   | DIAN             | 4.172.309                | 4.172.309                | 8,0%           | 147.700               | 506.223          | 12,1%        | 273.008           | 6,5%        |
| 3   | SUPERFINANCIERA  | 433.367                  | 433.367                  | 0,8%           | 84.704                | 62.459           | 14,4%        | 38.261            | 8,8%        |
| 4   | UGPP             | 289.486                  | 289.486                  | 0,6%           | 16.053                | 74.568           | 25,8%        | 26.453            | 9,1%        |
| 5   | CONTADURIA       | 29.417                   | 29.417                   | 0,1%           | 2.388                 | 10.561           | 35,9%        | 2.373             | 8,1%        |
| 6   | SUPERSOLIDARIA   | 48.927                   | 48.927                   | 0,1%           | 2.798                 | 17.579           | 35,9%        | 4.220             | 8,6%        |
| 7   | ITRC             | 25.180                   | 25.180                   | 0,0%           | 0                     | 4.580            | 18,2%        | 2.863             | 11,4%       |
| 8   | UIAF             | 32.692                   | 32.692                   | 0,1%           | 4.375                 | 5.669            | 17,3%        | 3.184             | 9,7%        |
| 9   | URF              | 7.463                    | 7.463                    | 0,0%           | 0                     | 1.283            | 17,2%        | 1.190             | 15,9%       |
| 10  | FONDO ADAPTACION | 194.190                  | 194.190                  | 0,4%           | 6.348                 | 155.166          | 79,9%        | 2.763             | 1,4%        |
| <b>TOTAL SECTOR</b>                         |                  | <b>52.390.916</b>        | <b>52.313.621</b>        | <b>100,0 %</b> | <b>29.432.141</b>     | <b>6.348.454</b> | <b>12,1%</b> | <b>3.268.170</b>  | <b>6,2%</b> |

\*En el Presupuesto del MHCP se contemplan recursos en gastos de funcionamiento correspondientes al pago del incremento salarial de las entidades del Presupuesto General de la Nación – PGN y el rubro de otras transferencias para el cubrimiento de contingencias del Estado. Así mismo, en los gastos de inversión, se contemplan recursos del proyecto "Apoyo a Proyectos de Inversión Nacional", para apoyo en eventos futuros, fortuitos o contingencias de las entidades del PGN, y recursos de los Sistemas de Transportes Masivos.

# FUNCIONAMIENTO EJECUCIÓN POR ENTIDAD

Cifras en millones

| FUNCIONAMIENTO SECTOR HACIENDA |                  |                          |                          |               |                       |                  |             |                   |             |
|--------------------------------|------------------|--------------------------|--------------------------|---------------|-----------------------|------------------|-------------|-------------------|-------------|
| No.                            | CONCEPTO         | APROPIACION INICIAL 2024 | APROPIACION VIGENTE 2024 | % PART.       | APROPIACIÓN BLOQUEADA | COMPROMISOS 2024 |             | OBLIGACIONES 2024 |             |
|                                |                  |                          |                          |               |                       | Valor            | % ejec.     | Valor             | % ejec.     |
| 1                              | MINHACIENDA      | 41.969.650               | 41.893.381               | 89,6%         | 26.936.656            | 3.044.623        | 7,3%        | 2.806.755         | 6,7%        |
| 2                              | DIAN             | 4.060.829                | 4.060.829                | 8,7%          | 147.700               | 425.646          | 10,5%       | 267.869           | 6,6%        |
| 3                              | SUPERFINANCIERA  | 383.586                  | 383.586                  | 0,8%          | 84.704                | 45.546           | 11,9%       | 37.124            | 9,7%        |
| 4                              | UGPP             | 268.284                  | 268.284                  | 0,6%          | 16.053                | 73.698           | 27,5%       | 26.453            | 9,9%        |
| 5                              | ITRC             | 23.571                   | 23.571                   | 0,1%          | 0                     | 4.410            | 18,7%       | 2.843             | 12,1%       |
| 6                              | SUPERSOLIDARIA   | 24.007                   | 24.007                   | 0,1%          | 2.798                 | 3.605            | 15,0%       | 2.616             | 10,9%       |
| 7                              | CONTADURIA       | 20.535                   | 20.535                   | 0,0%          | 2.388                 | 4.961            | 24,2%       | 2.077             | 10,1%       |
| 8                              | UIAF             | 28.289                   | 28.289                   | 0,1%          | 4.375                 | 3.938            | 13,9%       | 3.075             | 10,9%       |
| 9                              | URF              | 7.463                    | 7.463                    | 0,0%          | 0                     | 1.283            | 17,2%       | 1.190             | 15,9%       |
| 10                             | FONDO ADAPTACION | 45.542                   | 45.542                   | 0,1%          | 6.348                 | 6.518            | 14,3%       | 2.763             | 6,1%        |
| <b>TOTAL SECTOR</b>            |                  | <b>46.831.756</b>        | <b>46.755.487</b>        | <b>100,0%</b> | <b>27.201.023</b>     | <b>3.614.228</b> | <b>7,7%</b> | <b>3.152.766</b>  | <b>6,7%</b> |

# SERVICIO DE LA DEUDA PÚBLICA- EJECUCIÓN POR ENTIDAD

Cifras en millones

| SERVICIO DE LA DEUDA PUBLICA SECTOR HACIENDA |          |                          |                          |             |                       |                  |          |                   |          |
|--|----------|--------------------------|--------------------------|-------------|-----------------------|------------------|----------|-------------------|----------|
| No.  | CONCEPTO | APROPIACION INICIAL 2024 | APROPIACION VIGENTE 2024 | % PART.     | APROPIACIÓN BLOQUEADA | COMPROMISOS 2024 |          | OBLIGACIONES 2024 |          |
|  |          |                          |                          |             |                       | Valor            | % ejec.  | Valor             | % ejec.  |
| 5  | UGPP     | 14.007                   | 14.007                   | 100,0%      | 0                     | 0                | 0,0%     | 0                 | 0,0%     |
| <b>TOTAL SECTOR</b>                          |          | <b>14.007</b>            | <b>14.007</b>            | <b>100%</b> | <b>0</b>              | <b>0</b>         | <b>0</b> | <b>0</b>          | <b>0</b> |

Nota:

El Parágrafo del Artículo 34 de la Ley 2342 de 2023 – Ley Orgánica del Presupuesto General de la Nación, establece que durante la presente vigencia fiscal, no se efectuarán los aportes al Fondo de Contingencias de las Entidades Estatales de los que tratan los numerales 1 Y 2 del artículo 5 de la Ley 448 de 1998 relacionados con los pasivos judiciales descritos en el artículo 194 de la Ley 1437 de 2011.

En cuanto a los recursos asignados a la UGPP, con ocasión de la entrada en vigor del Plan de Desarrollo 2018 – 2022, en el artículo 53 de la Ley 1955 de 2019, se definió que la Nación podría cancelar obligaciones originadas en sentencias y conciliaciones ejecutoriadas en mora a mayo 25 de 2019, para las entidades que forman parte del PGN.

Dada la normatividad citada la UGPP y la Dirección General de Crédito Público suscribieron un Acuerdo Marco de Retribución para pagar las obligaciones de la UGPP con dicho mecanismo, para cubrir dichas acreencias a la UGPP, en sus presupuestos desde el año 2022 al 2024 se le han asignado partidas en Servicio de la Deuda para retribuir el Acuerdo al tesoro, los recursos apropiados en el presente año por \$14.007 millones de pesos, son para pagar la ultima cuota de los recursos utilizados en el año 2020 por la suscripción de dicho Acuerdo.

## INVERSIÓN - EJECUCIÓN POR ENTIDAD

Cifras en millones

| INVERSIÓN SECTOR HACIENDA |                  |                          |                          |               |                       |                  |              |                   |             |
|---------------------------|------------------|--------------------------|--------------------------|---------------|-----------------------|------------------|--------------|-------------------|-------------|
| No.                       | CONCEPTO         | APROPIACION INICIAL 2024 | APROPIACION VIGENTE 2024 | % PART.       | APROPIACIÓN BLOQUEADA | COMPROMISOS 2024 |              | OBLIGACIONES 2024 |             |
|                           |                  |                          |                          |               |                       | Valor            | % ejec.      | Valor             | % ejec.     |
| 1                         | MINHACIENDA      | 5.188.234                | 5.187.208                | 93,6%         | 2.231.119             | 2.465.743        | 47,5%        | 107.100           | 2,1%        |
| 2                         | DIAN             | 111.480                  | 111.480                  | 2,0%          | 0                     | 80.577           | 72,3%        | 5.139             | 4,6%        |
| 3                         | SUPERFINANCIERA  | 49.781                   | 49.781                   | 0,9%          | 0                     | 16.913           | 34,0%        | 1.137             | 2,3%        |
| 4                         | CONTADURIA       | 8.882                    | 8.882                    | 0,2%          | 0                     | 5.600            | 63,0%        | 295               | 3,3%        |
| 5                         | SUPERSOLIDARIA   | 24.920                   | 24.920                   | 0,4%          | 0                     | 13.975           | 56,1%        | 1.604             | 6,4%        |
| 6                         | UGPP             | 7.195                    | 7.195                    | 0,1%          | 0                     | 870              | 12,1%        | 0                 | 0,0%        |
| 7                         | ITRC             | 1.609                    | 1.609                    | 0,0%          | 0                     | 170              | 10,5%        | 20                | 1,2%        |
| 8                         | UIAF             | 4.403                    | 4.403                    | 0,1%          | 0                     | 1.731            | 39,3%        | 109               | 2,5%        |
| 9                         | FONDO ADAPTACION | 148.648                  | 148.648                  | 2,7%          | 0                     | 148.648          | 100,0%       | 0                 | 0,0%        |
| <b>TOTAL SECTOR</b>       |                  | <b>5.545.153</b>         | <b>5.544.127</b>         | <b>100,0%</b> | <b>2.231.119</b>      | <b>2.734.226</b> | <b>49,3%</b> | <b>115.404</b>    | <b>2,1%</b> |

| EJECUCIÓN RESUMEN - MHCP  |                          |                          |              |                       |                  |              |                   |              |
|---|--------------------------|--------------------------|--------------|-----------------------|------------------|--------------|-------------------|--------------|
| CONCEPTO  | APROPIACION INICIAL 2024 | APROPIACION VIGENTE 2024 | % PART.      | APROPIACIÓN BLOQUEADA | COMPROMISOS 2024 |              | OBLIGACIONES 2024 |              |
|   |                          |                          |              |                       | Valor            | % ejec.      | Valor             | % ejec.      |
| <b>FUNCIONAMIENTO</b>   | <b>41.969.650</b>        | <b>41.893.381</b>        | <b>89,0%</b> | <b>26.936.656</b>     | <b>3.044.623</b> | <b>7,3%</b>  | <b>2.806.755</b>  | <b>6,7%</b>  |
| <b>GASTOS DE PERSONAL</b>                                       | <b>5.363.651</b>         | <b>5.363.651</b>         | <b>11,4%</b> | <b>5.249.062</b>      | <b>13.077</b>    | <b>0,2%</b>  | <b>12.973</b>     | <b>0,2%</b>  |
| NACIÓN*   | 5.249.062                | 5.249.062                | 11,1%        | 5.249.062             | 0                | 0,0%         | 0                 | 0,0%         |
| MHCP  | 114.589                  | 114.589                  | 0,2%         | 0                     | 13.077           | 11,4%        | 12.973            | 11,3%        |
| <b>ADQUISICIÓN DE BIENES Y SERVICIOS</b>                        | <b>133.513</b>           | <b>133.513</b>           | <b>0,3%</b>  | <b>0</b>              | <b>52.737</b>    | <b>39,5%</b> | <b>16.850</b>     | <b>12,6%</b> |
| <b>TRANSFERENCIAS</b>   | <b>35.645.630</b>        | <b>35.569.361</b>        | <b>75,5%</b> | <b>21.687.595</b>     | <b>2.470.898</b> | <b>6,9%</b>  | <b>2.277.252</b>  | <b>6,4%</b>  |
| CORRIENTES**  | 34.809.654               | 34.733.385               | 73,8%        | 21.687.595            | 2.380.598        | 6,9%         | 2.277.252         | 6,6%         |
| DE CAPITAL  | 835.976                  | 835.976                  | 1,8%         | 0                     | 90.300           | 10,8%        | 0                 | 0,0%         |
| <b>ADQUISICIÓN DE ACTIVOS FINANCIEROS</b>                       | <b>591.409</b>           | <b>591.409</b>           | <b>1,3%</b>  | <b>0</b>              | <b>507.910</b>   | <b>85,9%</b> | <b>499.678</b>    | <b>84,5%</b> |
| <b>GASTOS POR TRIBUTOS, MULTAS, SANCIONES E INTERES DE MORA</b> | <b>235.447</b>           | <b>235.447</b>           | <b>0,5%</b>  | <b>0</b>              | <b>1</b>         | <b>0,0%</b>  | <b>1</b>          | <b>0,0%</b>  |
| <b>INVERSION</b>  | <b>5.188.234</b>         | <b>5.187.208</b>         | <b>11,0%</b> | <b>2.231.119</b>      | <b>2.465.743</b> | <b>47,5%</b> | <b>107.100</b>    | <b>2,1%</b>  |
| <b>PROYECTOS MISIONALES MHCP</b>                                | <b>83.580</b>            | <b>83.580</b>            | <b>0,2%</b>  | <b>0</b>              | <b>31.512</b>    | <b>37,7%</b> | <b>2.237</b>      | <b>2,7%</b>  |
| <b>NACIÓN***</b>  | <b>5.104.654</b>         | <b>5.103.628</b>         | <b>10,8%</b> | <b>2.231.119</b>      | <b>2.434.231</b> | <b>47,7%</b> | <b>104.864</b>    | <b>2,1%</b>  |
| - TRANSPORTE MASIVO   | 2.028.715                | 2.028.715                | 4,3%         | 0                     | 1.590.437        | 78,4%        | 0                 | 0,0%         |
| - ESTRATEGICOS  | 3.075.939                | 3.074.913                | 6,5%         | 2.231.119             | 843.794          | 27,4%        | 104.864           | 3,4%         |
| <b>TOTAL</b>  | <b>47.157.884</b>        | <b>47.080.588</b>        | <b>100%</b>  | <b>29.167.775</b>     | <b>5.510.366</b> | <b>11,7%</b> | <b>2.913.855</b>  | <b>6,2%</b>  |

\*Gastos de Personal – Nación: Hace referencia al rubro “Otros Gastos Personales – Distribución Previo Concepto DGPPN”, el cual incluye los recursos previstos para financiar el valor del incremento salarial a decretar por el Gobierno Nacional para las entidades del Presupuesto General de la Nación, en la vigencia 2023.

\*\* En el presupuesto del MHCP se contemplan recursos para la transferencia “Otras transferencias - Distribución previo concepto DGPPN”, orientados a atender las contingencias que se presentan durante la vigencia en las entidades que hacen parte del Presupuesto General de la Nación con cargo al presupuesto de gastos de funcionamiento.

\*\*\* En el Presupuesto del MHCP se contemplan recursos del proyecto “Apoyo a Proyectos de Inversión Nacional”, correspondientes a contingencias. Así mismo, en la unidad presupuestal 130101 se establecen recursos de los Transportes Masivos.



# PROYECTOS MISIONALES MHCP

Cifras en millones

| EJECUCIÓN PRESUPUESTAL DESAGREGADA PROYECTOS MISIONALES - MHCP   |                          |                          |               |                  |                  |              |                   |             |
|--|--------------------------|--------------------------|---------------|------------------|------------------|--------------|-------------------|-------------|
| NOMBRE DEL PROYECTO  | APROPIACION INICIAL 2024 | APROPIACION VIGENTE 2024 | % PART.       | APROP. BLOQUEADA | COMPROMISOS 2024 |              | OBLIGACIONES 2024 |             |
|  |                          |                          |               |                  | Valor            | % ejec.      | Valor             | % ejec.     |
| Adecuación del SIIF Nación a normas, conceptos y estándares nacionales e internacionales, Bogotá 8. ESTABILIDAD MACROECONÓMICA / 1. ADMINISTRACIÓN EFICIENTE DE LOS RECURSOS PÚBLICOS  | 20.713                   | 20.713                   | 24,8%         | 0                | 6.828            | 33,0%        | 341               | 1,6%        |
| Mejoramiento e integración de la información en la gestión financiera pública nacional 8. ESTABILIDAD MACROECONÓMICA / 1. ADMINISTRACIÓN EFICIENTE DE LOS RECURSOS PÚBLICOS  | 3.936                    | 3.936                    | 4,7%          | 0                | 921              | 23,4%        | 245               | 6,2%        |
| Implementación de acciones de fortalecimiento institucional para mejorar la calidad del gasto público y preservar la sostenibilidad fiscal de las entidades territoriales y sus descentralizadas. Nacional. 5. CONVERGENCIA REGIONAL / B. ENTIDADES PÚBLICAS TERRITORIALES Y NACIONALES FORTALECIDAS | 7.621                    | 7.621                    | 9,1%          | 0                | 4.275            | 56,1%        | 664               | 8,7%        |
| Optimización del modelo de gestión y administración del portafolio de empresas estatales - Bogotá 8. ESTABILIDAD MACROECONÓMICA / 1. ADMINISTRACIÓN EFICIENTE DE LOS RECURSOS PÚBLICOS   | 7.409                    | 7.409                    | 8,9%          | 0                | 241              | 3,3%         | 21                | 0,3%        |
| Fortalecimiento del seguimiento y evaluación financiera y fiscal del sistema general de seguridad social en salud (SGSSS) y del sistema general de riesgos laborales (SGRL) Nacional. 8. ESTABILIDAD MACROECONÓMICA / 1. ADMINISTRACIÓN EFICIENTE DE LOS RECURSOS PÚBLICOS                           | 1.200                    | 1.200                    | 1,4%          | 0                | 0                | 0,0%         | 0                 | 0,0%        |
| Fortalecimiento de las competencias técnicas de los funcionarios del MHCP, Nacional. 8. ESTABILIDAD MACROECONÓMICA / 1. ADMINISTRACIÓN EFICIENTE DE LOS RECURSOS PÚBLICOS  | 1.332                    | 1.332                    | 1,6%          | 0                | 0                | 0,0%         | 0                 | 0,0%        |
| Fortalecimiento del gobierno y la gestión de servicios TIC en el MHCP, Bogotá. 8. ESTABILIDAD MACROECONÓMICA / 1. ADMINISTRACIÓN EFICIENTE DE LOS RECURSOS PÚBLICOS  | 28.451                   | 28.451                   | 34,0%         | 0                | 11.246           | 39,5%        | 965               | 3,4%        |
| Mejoramiento y reforzamiento sedes del ministerio de hacienda y crédito público, Bogotá. 8. ESTABILIDAD MACROECONÓMICA / 1. ADMINISTRACIÓN EFICIENTE DE LOS RECURSOS PÚBLICOS  | 10.561                   | 10.561                   | 12,6%         | 0                | 7.621            | 72,2%        | 0                 | 0,0%        |
| Fortalecimiento de la gestión institucional con procesos de conocimiento, innovación y open government Nacional. 8. ESTABILIDAD MACROECONÓMICA / 1. ADMINISTRACIÓN EFICIENTE DE LOS RECURSOS PÚBLICOS  | 360                      | 360                      | 0,4%          | 0                | 102              | 28,3%        | 0                 | 0,0%        |
| Fortalecimiento de la Gestión documental Ministerio de Hacienda. 8. ESTABILIDAD MACROECONÓMICA / 1. ADMINISTRACIÓN EFICIENTE DE LOS RECURSOS PÚBLICOS  | 1.349                    | 1.349                    | 1,6%          | 0                | 137              | 10,2%        | 0                 | 0,0%        |
| Desarrollo e implementación de una estrategia para coberturas de los precios del petróleo para Colombia nacional. 8. ESTABILIDAD MACROECONÓMICA / 1. ADMINISTRACIÓN EFICIENTE DE LOS RECURSOS PÚBLICOS   | 648                      | 648                      | 0,8%          | 0                | 140              | 21,6%        | 0                 | 0,0%        |
| <b>PROYECTOS MISIONALES MHCP</b>   | <b>83.580</b>            | <b>83.580</b>            | <b>100,0%</b> | <b>0</b>         | <b>31.512</b>    | <b>37,7%</b> | <b>2.237</b>      | <b>2,7%</b> |

Cifras en millones

| EJECUCIÓN PRESUPUESTAL TRANSPORTE  |                          |                          |               |                  |                  |              |                   |             |
|--|--------------------------|--------------------------|---------------|------------------|------------------|--------------|-------------------|-------------|
| NOMBRE DEL PROYECTO  | APROPIACION INICIAL 2024 | APROPIACION VIGENTE 2024 | % PART.       | APROP. BLOQUEADA | COMPROMISOS 2024 |              | OBLIGACIONES 2024 |             |
|  |                          |                          |               |                  | Valor            | % ejec.      | Valor             | % ejec.     |
| Construcción de las fases II y III de la extensión de la troncal norte quito sur del sistema Transmilenio Soacha. 2. SEGURIDAD HUMANA Y JUSTICIA SOCIAL / B. FINANCIACIÓN SOSTENIBLE DE LOS SISTEMAS DE TRANSPORTE PÚBLICO                                       | 115.818                  | 115.818                  | 5,7%          | 0                | 115.818          | 100,0%       | 0                 | 0,0%        |
| Implantación del Regiotram de occidente entre Bogotá y Facatativá. 2. SEGURIDAD HUMANA Y JUSTICIA SOCIAL / B. FINANCIACIÓN SOSTENIBLE DE LOS SISTEMAS DE TRANSPORTE PÚBLICO  | 351.733                  | 351.733                  | 17,3%         | 0                | 224.033          | 63,7%        | 0                 | 0,0%        |
| Implementación sistema estratégico de transporte público setp en el municipio de Neiva. 2. SEGURIDAD HUMANA Y JUSTICIA SOCIAL / B. FINANCIACIÓN SOSTENIBLE DE LOS SISTEMAS DE TRANSPORTE PÚBLICO   | 10.000                   | 10.000                   | 0,5%          | 0                | 10.000           | 100,0%       | 0                 | 0,0%        |
| Implementación sistema estratégico de transporte público del municipio Popayán. 2. SEGURIDAD HUMANA Y JUSTICIA SOCIAL / B. FINANCIACIÓN SOSTENIBLE DE LOS SISTEMAS DE TRANSPORTE PÚBLICO   | 18.027                   | 18.027                   | 0,9%          | 0                | 18.027           | 100,0%       | 0                 | 0,0%        |
| Implementación sistema estratégico de transporte público setp en el municipio de Armenia. 2. SEGURIDAD HUMANA Y JUSTICIA SOCIAL / B. FINANCIACIÓN SOSTENIBLE DE LOS SISTEMAS DE TRANSPORTE PÚBLICO   | 25.019                   | 25.019                   | 1,2%          | 0                | 25.019           | 100,0%       | 0                 | 0,0%        |
| Implementación sistema estratégico de transporte público del municipio de Santa Marta. 2. SEGURIDAD HUMANA Y JUSTICIA SOCIAL / B. FINANCIACIÓN SOSTENIBLE DE LOS SISTEMAS DE TRANSPORTE PÚBLICO  | 12.000                   | 12.000                   | 0,6%          | 0                | 12.000           | 100,0%       | 0                 | 0,0%        |
| Implementación sistema integrado de transporte masivo de Cali. 2. SEGURIDAD HUMANA Y JUSTICIA SOCIAL / B. FINANCIACIÓN SOSTENIBLE DE LOS SISTEMAS DE TRANSPORTE PÚBLICO.   | 68.981                   | 68.981                   | 3%            | 0                | 68.981           | 100,0%       | 0                 | 0,0%        |
| Construcción tramo 1 de la primera línea de metro de Bogotá para mejorar las condiciones de movilidad de sus habitantes. Bogotá. 2. SEGURIDAD HUMANA Y JUSTICIA SOCIAL / B. FINANCIACIÓN SOSTENIBLE DE LOS SISTEMAS DE TRANSPORTE PÚBLICO                        | 776.140                  | 776.140                  | 38%           | 0                | 494.354          | 63,7%        | 0                 | 0,0%        |
| Proyecto metro ligero de la avenida 80 de medellín. 2. SEGURIDAD HUMANA Y JUSTICIA SOCIAL / B. FINANCIACIÓN SOSTENIBLE DE LOS SISTEMAS DE TRANSPORTE PÚBLICO.  | 483.136                  | 483.136                  | 24%           | 0                | 483.136          | 100,0%       | 0                 | 0,0%        |
| Implementación sistema estratégico de transporte público para el municipio de ibagué. 2. SEGURIDAD HUMANA Y JUSTICIA SOCIAL / B. FINANCIACIÓN SOSTENIBLE DE LOS SISTEMAS DE TRANSPORTE PÚBLICO.  | 60.388                   | 60.388                   | 3%            | 0                | 60.388           | 100,0%       | 0                 | 0,0%        |
| Construcción de la troncal de la calle 13 desde la troncal av. las américas hasta el límite de la ciudad, rio bogotá del sistema transmilenio. Bogotá. 2. SEGURIDAD HUMANA Y JUSTICIA SOCIAL / B. FINANCIACIÓN SOSTENIBLE DE LOS SISTEMAS DE TRANSPORTE PÚBLICO. | 107.472                  | 107.472                  | 5%            | 0                | 78.681           | 73,2%        | 0                 | 0,0%        |
| <b>TOTAL PROYECTOS TRANSPORTE MASIVO</b>   | <b>2.028.715</b>         | <b>2.028.715</b>         | <b>100,0%</b> | <b>0</b>         | <b>1.590.437</b> | <b>78,4%</b> | <b>0</b>          | <b>0,0%</b> |

Cifras en millones

| PROYECTOS IMPORTANCIA ESTRATÉGICA NACIONAL   |                          |                          |             |                       |                  |              |                   |             |
|--|--------------------------|--------------------------|-------------|-----------------------|------------------|--------------|-------------------|-------------|
| PROYECTO   | APROPIACION INICIAL 2024 | APROPIACION VIGENTE 2024 | % PART.     | APROPIACIÓN BLOQUEADA | COMPROMISOS 2024 |              | OBLIGACIONES 2024 |             |
|  |                          |                          |             |                       | Valor            | % ejec.      | Valor             | % ejec.     |
| Apoyo a proyectos de inversión a nivel nacional*. 8. ESTABILIDAD MACROECONÓMICA / 1. ADMINISTRACIÓN EFICIENTE DE LOS RECURSOS PÚBLICOS   | 2.232.145                | 2.231.119                | 72,6%       | 2.231.119             | 0                | 0,0%         | 0                 | 0,0%        |
| Distribución coberturas de tasa de interés para financiación de vivienda nueva. Nacional. 8. ESTABILIDAD MACROECONÓMICA / 1. ADMINISTRACIÓN EFICIENTE DE LOS RECURSOS PÚBLICOS           | 444.596                  | 444.596                  | 14,5%       | 0                     | 444.596          | 100,0 %      | 27.464            | 6,2%        |
| Apoyo plan Todos Somos Pazcífico en el Litoral Pacifico Nacional. 5. CONVERGENCIA REGIONAL / H. ACCESO A SERVICIOS PÚBLICOS A PARTIR DE LAS CAPACIDADES Y NECESIDADES DE LOS TERRITORIOS | 381.529                  | 381.529                  | 12,4%       | 0                     | 381.529          | 100,0 %      | 77.400            | 20,3%       |
| Apoyo al Fondo DIAN para Colombia Nacional. 8. ESTABILIDAD MACROECONÓMICA / 5. MODERNIZACIÓN DE LA DIRECCIÓN DE IMPUESTOS Y ADUANAS NACIONALES (DIAN)                                    | 17.669                   | 17.669                   | 0,6%        | 0                     | 17.669           | 100,0 %      | 0                 | 0,0%        |
| <b>Proyectos Estratégicos</b>  | <b>3.075.939</b>         | <b>3.074.913</b>         | <b>100%</b> | <b>2.231.119</b>      | <b>843.794</b>   | <b>27,4%</b> | <b>104.864</b>    | <b>3,4%</b> |

\* En el Presupuesto del MHCP se contemplan recursos del proyecto "Apoyo a Proyectos de Inversión Nacional", correspondientes a recursos de distribución para eventos contingentes, futuros o fortuitos. Los recursos se distribuyen a las entidades y se ejecutan a través de sus presupuestos, razón por la cual no se presenta avance a nivel de compromisos y obligaciones.

# GASTOS DE PERSONAL Y ADQUISICIÓN DE BIENES Y SERVICIOS

Cifras en millones

| FUNCIONAMIENTO MHCP                                |                          |                          |                       |               |                  |              |                   |              |
|--|--------------------------|--------------------------|-----------------------|---------------|------------------|--------------|-------------------|--------------|
| CONCEPTO   | APROPIACION INICIAL 2024 | APROPIACION VIGENTE 2024 | APROPIACIÓN BLOQUEADA | % PART.       | COMPROMISOS 2024 |              | OBLIGACIONES 2024 |              |
|  |                          |                          |                       |               | Valor            | %            | Valor             | %            |
| <b>GASTOS DE PERSONAL</b>                          | <b>5.363.651</b>         | <b>5.363.651</b>         | <b>5.249.062</b>      | <b>97,6%</b>  | <b>13.077</b>    | <b>0,2%</b>  | <b>12.973</b>     | <b>0,2%</b>  |
| SERVICIOS PERSONALES ASOCIADOS A NOMINA            | 5.322.687                | 5.322.687                | 5.243.499             | 96,8%         | 9.627            | 0,2%         | 9.524             | 0,2%         |
| NACIÓN (A-01-01-04)                                | 5.243.499                | 5.243.499                | 5.243.499             | 95%           | 0                | 0,0%         | 0                 | 0,0%         |
| NACIÓN (A-01-02-04)                                | 5.563                    | 5.563                    | 5.563                 | 0,1%          | 0                | 0,0%         | 0                 | 0,0%         |
| SERVICIOS PERSONALES ASOCIADOS A NOMINA (MHCP)     | 79.188                   | 79.188                   | 0                     | 1,4%          | 9.627            | 12,2%        | 9.524             | 12,0%        |
| REMUNERACIONES NO CONSTITUTIVAS DE FACTOR SALARIAL | 6.972                    | 6.972                    | 0                     | 0,1%          | 1.574            | 22,6%        | 1.574             | 22,6%        |
| CONTRIBUCIONES INHERENTES A LA NÓMINA              | 28.429                   | 28.429                   | 0                     | 0,5%          | 1.875            | 6,6%         | 1.875             | 6,6%         |
| <b>ADQUISICIÓN DE BIENES Y SERVICIOS</b>           | <b>133.513</b>           | <b>133.513</b>           | <b>0</b>              | <b>2,4%</b>   | <b>52.737</b>    | <b>39,5%</b> | <b>16.850</b>     | <b>12,6%</b> |
| <b>TOTAL GASTOS DE PERSONAL Y GASTOS GENERALES</b> | <b>5.497.164</b>         | <b>5.497.164</b>         | <b>5.249.062</b>      | <b>100,0%</b> | <b>65.814</b>    | <b>1,2%</b>  | <b>29.824</b>     | <b>0,5%</b>  |

# TRANSFERENCIAS

Cifras en millones

| TOTAL TRANSFERENCIAS  |                          |               |                       |                  |              |                   |             |
|---|--------------------------|---------------|-----------------------|------------------|--------------|-------------------|-------------|
| CONCEPTO  | APROPIACION VIGENTE 2024 | % PART.       | APROPIACIÓN BLOQUEADA | COMPROMISOS 2024 |              | OBLIGACIONES 2024 |             |
|   |                          |               |                       | Valor            | % ejec.      | Valor             | % ejec.     |
| <b>Transferencias</b>   | <b>35.569.361</b>        | <b>100,0%</b> | <b>21.687.595</b>     | <b>2.470.898</b> | <b>6,9%</b>  | <b>2.277.252</b>  | <b>6,4%</b> |
| Corrientes  | 34.733.385               | 97,6%         | 21.687.595            | 2.380.598        | 6,9%         | 2.277.252         | 6,6%        |
| De Capital  | 835.976                  | 2,4%          | 0                     | 90.300           | 10,8%        | 0                 | 0,0%        |
| <b>Total Transferencias</b>   |                          |               |                       |                  |              |                   |             |
| SGP (Propósito General; Resguardos Indígenas; Participación Municipios de la Ribera del Río Magdalena; Programas de Alimentación Escolar, Distritos y Municipios)           | 10.836.345               | 31,2%         | 0                     | 2.284.586        | 21,1%        | 2.251.662         | 20,8%       |
| Otras Transferencias Distribución Previo Concepto DGPPN   | 22.171.537               | 63,8%         | 21.663.449            | 0                | 0,0%         | 0                 | 0,0%        |
| Participación del IVA para los Departamentos  | 361.961                  | 1,0%          | 0                     | 0                | 0,0%         | 0                 | 0,0%        |
| Fondo nacional de pensiones de las entidades territoriales Ley 549 de 1999 (de pensiones)   | 123.451                  | 0,4%          | 0                     | 0                | 0,0%         | 0                 | 0,0%        |
| Prestaciones del sector salud (Ley 715/2001) (de pensiones)   | 143.993                  | 0,4%          | 0                     | 27.600           | 19,2%        | 3.797             | 2,6%        |
| Fondo de compensación interministerial  | 57.211                   | 0,2%          | 0                     | 0                | 0,0%         | 0                 | 0,0%        |
| Recursos a los municipios con territorios colectivos de comunidades negras. Artículo 255 Ley 1753 de 2015   | 109.570                  | 0,3%          | 0                     | 4.412            | 4,0%         | 4.412             | 4,0%        |
| Departamento Archipiélago de San Andrés, Providencia y Santa Catalina (Ley 1a. de 1972)   | 134.155                  | 0,4%          | 0                     | 15.286           | 11,4%        | 9.741             | 7,3%        |
| Recursos a los municipios con resguardos indígenas Art. 24 Ley 44 de 1990, Art. 184 Ley 223 de 1995   | 47.346                   | 0,1%          | 0                     | 0                | 0,0%         | 0                 | 0,0%        |
| A universidades para funcionamiento Ley 30 de 1992 artículo 86  | 35.640                   | 0,1%          | 0                     | 0                | 0,0%         | 0                 | 0,0%        |
| Sentencias y conciliaciones   | 25.001                   | 0,1%          | 24.146                | 29               | 0,1%         | 29                | 0,1%        |
| Transferencia a Coljuegos   | 34.449                   | 0,1%          | 0                     | 7.100            | 20,6%        | 7.100             | 20,6%       |
| Cubrimiento del riesgo del deslizamiento del salario mínimo - Dec. 036/2015   | 505.931                  | 1,5%          | 0                     | 0                | 0,0%         | 0                 | 0,0%        |
| Otras Transferencias Corrientes No Clasificadas   | 146.795                  | 0,4%          | 0                     | 41.585           | 28,3%        | 511               | 0,3%        |
| <b>Total Transferencias Corrientes</b>  | <b>34.733.385</b>        | <b>100%</b>   | <b>21.687.595</b>     | <b>2.380.598</b> | <b>6,9%</b>  | <b>2.277.252</b>  | <b>6,6%</b> |
| Aportes a Findeter - Subsidios para operaciones de redescuento para proyectos de inversión Parágrafo Único, Numeral 3 Art. 270 del Estatuto Orgánico del Sistema Financiero | 496.138                  | 59,3%         | 0                     | 0                | 0,0%         | 0                 | 0,0%        |
| Capitalización de Entidades Públicas  | 339.838                  | 40,7%         | 0                     | 90.300           | 26,6%        | 0                 | 0,0%        |
| <b>Total Transferencias de Capital</b>  | <b>835.976</b>           | <b>100%</b>   | <b>0</b>              | <b>90.300</b>    | <b>10,8%</b> | <b>0</b>          | <b>0,0%</b> |

# Gracias